STADLER

Inmobiliaria • Immobilien • Real Estate

Calle La Hoya 69
38400 Puerto d. l. Cruz
Tenerife / España
Tel.: + 34-922-372730
Fax: + 34-922-372700

Objekt Objeto Object	Baugrundstück mit Projekt Parcela con proyecto Plot with project	Nr. No.	TF 03636
Bebaut Construido Construction	317 ca. m²	Grundstück Parcela Plot	800 ca. m²
Wohnzimmer Salon estar Livingroom	1	Schlafzimmer Dormitorios Bedrooms	4
Bäder Baños Bathrooms	3	Möbliert Amueblado Furnished	Nein No No
Schwimmbad Piscina Pool	Ja Si Yes	Garage Ja / Si / Yes für / para / for 4 Autos / coches / cars	
Entfernung nach Distancia a Distance to	Playa de las Americas ca. 18 Km.		

E

Este terreno con construcción de concha se encuentra en el campo de golf del conocido Ritz Carlton Alabama Resort en la soleada costa suroeste de Tenerife en una ubicación única. El precio se refiere a la villa terminada.

D

Dieses Grundstück mit Rohbau befindet sich am Golfplatz des bekannten Ritz Carlton Alabama Resorts an der sonnensicheren Südwestküste Teneriffas in einmaliger Lage. Der Preis bezieht sich auf die fertig gestellte Villa.

GB

This plot of land with shell construction is located on the golf course of the well-known Ritz Carlton Alabama Resort on the sunny southwest coast of Tenerife in a unique location. The price refers to the completed villa.

2.600.000,- Euro	approx: Pounds 2.225.000

www.stadler-tenerife.com • info@stadler-tenerife.com

TF03636 Planta baja • Erdgeschoss • Ground floor

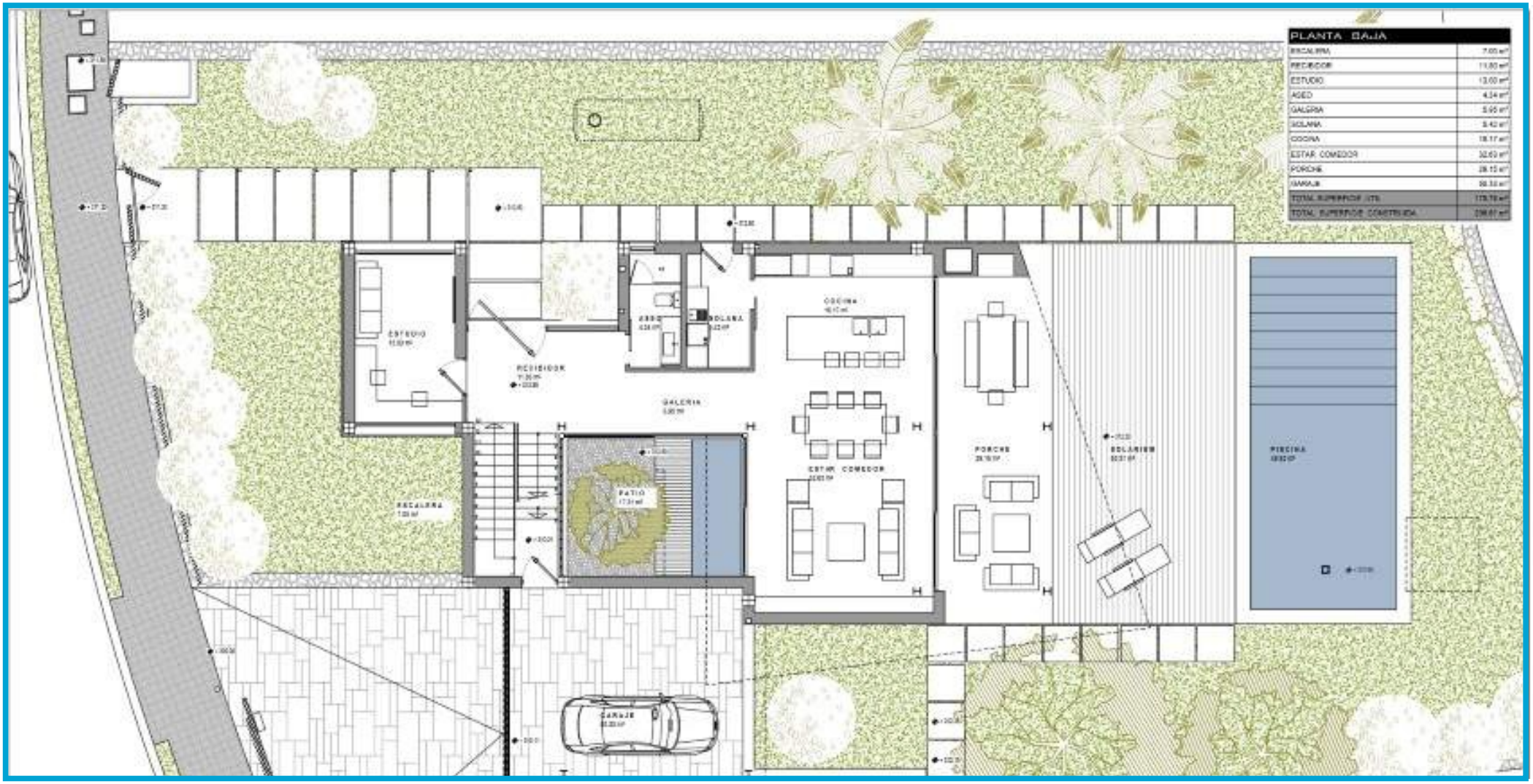

TF03636 Planta alta • Erster Stock • First floor

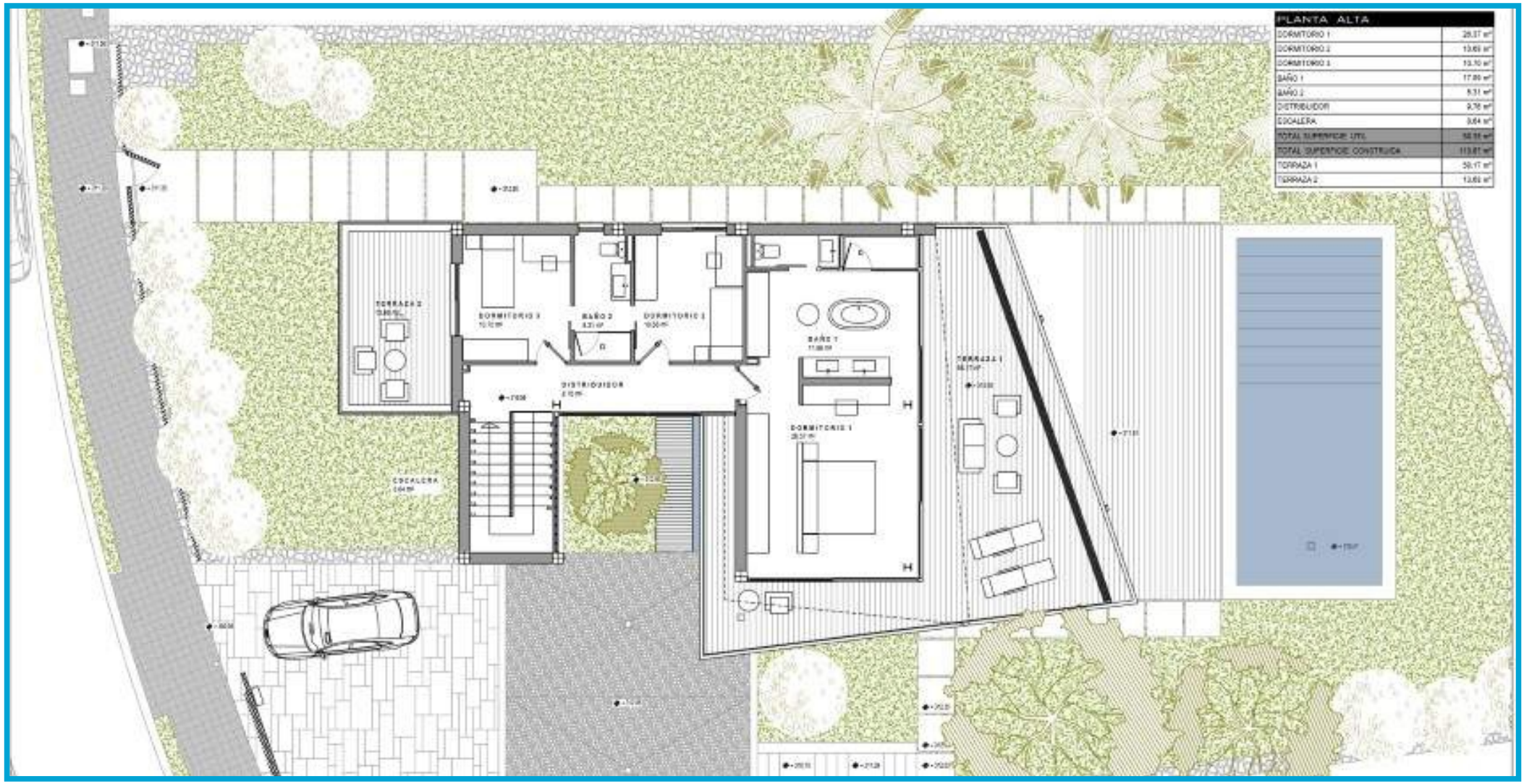

ALZADO LATERAL DERECHO B-B'

ALZADO PRINCIPAL A-A'

ALZADO CERRAMIENTO PARCELA A-A'

MEMORIA DE CALIDADES

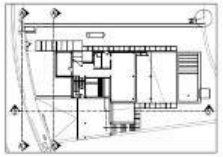

Proyecto Ejecución_de Vivienda unifamiliar aislada

PLANO DE FACHADAS

alzado_ principal A-A', A-A" y lateral derecho B-B'

ALZADO LATERAL IZQUIERDO C-C'

ALZADO POSTERIOR D-D'

MEMORIA DE CALIDADES

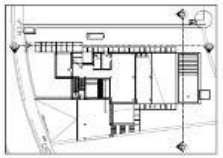

Proyecto Ejecución_de Vivienda unifamiliar aislada

PLANO DE FACHADAS

alzado_posterior C-C' y lateral izquierdo D-D'

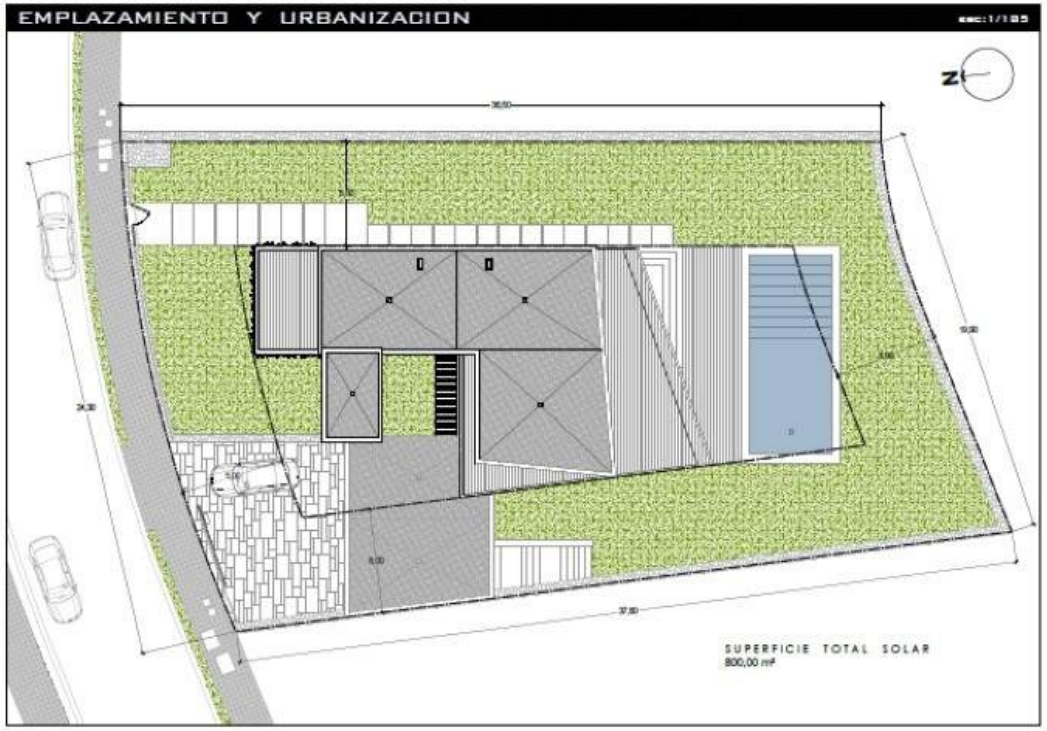

LaCa...BoTe S.L.

STADLER

TENERIFFA IMMOBILIEN

Immobilien
Inmobiliaria
Real Estate

Calle la Hoya 69
38400 Puerto d. l. Cruz
Tenerife / España
Tel.: + 34-922-372730
Fax. + 34-922-372700
Info@stadler-tenerife.com
www.stadler-tenerife.com

Ref. Nº TF 03636

Lage:
Zona: Abama Resort
Location:

Wohngeld:
Comunidad: ca. 0,- pro Monat / por mes / per month
Community charges:

Baujahr / Año / Year: ca. --

Bebaut: Construido: ca. 317 m² Constructed:	Grundstück: Parcela: ca. 800 m² Plot::	Blick auf: Atlantik, Golfplatz Vista al: Atlantico, campo de golf View of: Atlantic, golf course	Höhenlage: Altidud: 170 m. Altitude:

Garage für / Garaje para / Garage for: 4 Auto/s / Coche/s / Car/s	Pool / Piscina 10 X 5 m.	Heizbar / Calefacción / Heated: Ja / Si / Yes	Möbliert / Amueblado / Furnished: Nein / No / No	Zustand: Condición: Condition:

Wohnzimmer: Salon estar: ca. 32 m² Living room:	Schlafzimmer: Dormitorios: 4 Bedrooms:	Bäder: Baños: 3 Bathrooms:	Wannenbad: con bañera: - with bathtub:	Duschbad: con ducha: - with shower:

Fenster:
Ventanas:
Windows:

Boden:
Piso:
Floor:

E

El Abama es posiblemente el complejo turístico más bello de Tenerife y, además del campo de golf y todos los lujos imaginables, también ofrece su propia playa de arena. La estructura del edificio está actualmente completada en un 75% y se ampliará hasta que la villa esté terminada. Todavía puedes influir en los materiales y el mobiliario para crear tu propio domicilio.

D

Das Abama ist das wohl schönste Resort auf Teneriffa und bietet neben dem Golfplatz und allen erdenklichen Luxus auch einen eigenen Sandstrand. Der Rohbau ist momentan zu 75% erstellt und wird weiter ausgebaut bis zur Fertigstellung der Villa. Man kann jetzt noch Einfluss auf die Materialien und Ausstattung nehmen um sich sein ganz eigenes Domizil zu schaffen.

GB

The Abama is arguably the most beautiful resort on Tenerife and, in addition to the golf course and every conceivable luxury, also offers its own sandy beach. The shell of the building is currently 75% complete and will be further extended until the villa is finished. You can still influence the materials and furnishings to create your very own domicile.

STADLER:
Eine Arbeitsgemeinschaft
Internationaler Immobilienmakler

Una asociación
internacional de inmobiliarias

A working Group of
international real estate brokers

Horario / Öffnungszeiten / Open
Lu. - Vie. / Mo. - Fr.
09.00 - 13.00, 16.00 - 19.00

Alle Angaben ohne Gewähr.
La empresa no se responsabiliza de los datos consignados.
All informations without guarantee.