STADLER

Inmobiliaria • Immobilien • Real Estate

Calle La Hoya 69
38400 Puerto d. l. Cruz
Tenerife / España
Tel.: + 34-922-372730
Fax: + 34-922-372700

Objekt Objeto Object	Bauland Solar Building site	Nr. No.	TF 03717
Bebaut Construido Costruction	-- ca. m²	Grundstück Parcela Plot	1.100 ca. m²

E

Parcela edificable en el casco urbano de Icod de los Vinos con proyecto de edificación existente y aprobado para la construcción de dos viviendas pareadas. La parcela está situada muy tranquila al final de un callejón sin salida con buen acceso y tiene una vista sin obstáculos del Atlántico y la costa. Por supuesto, la parcela también se puede edificar con una vivienda unifamiliar aislada.

D

Bauparzelle im Stadtgebiet von Icod de los Vinos mit bestehendem und genehmigten Bauprojekt zum Bau von zwei Doppelhaushälften. Das Grundstück liegt sehr ruhig am Ende einer Sackgasse mit guter Zufahrt und hat einen unverbaubaren Blick auf den Atlantik und die Küste. Das Grundstück kann natürlich auch mit einem freistehenden Einfamilienhaus bebaut werden.

GB

Building plot in the urban area of Icod de los Vinos with existing and approved building project for the construction of two semi-detached houses. The plot is very quietly situated at the end of a cul-de-sac with good access and has an unobstructed view of the Atlantic and the coast. The plot can of course also be built on with a detached single-family house.

145.000,- Euro	approx: Pounds 128.000

www.stadler-tenerife.com • info@stadler-tenerife.com

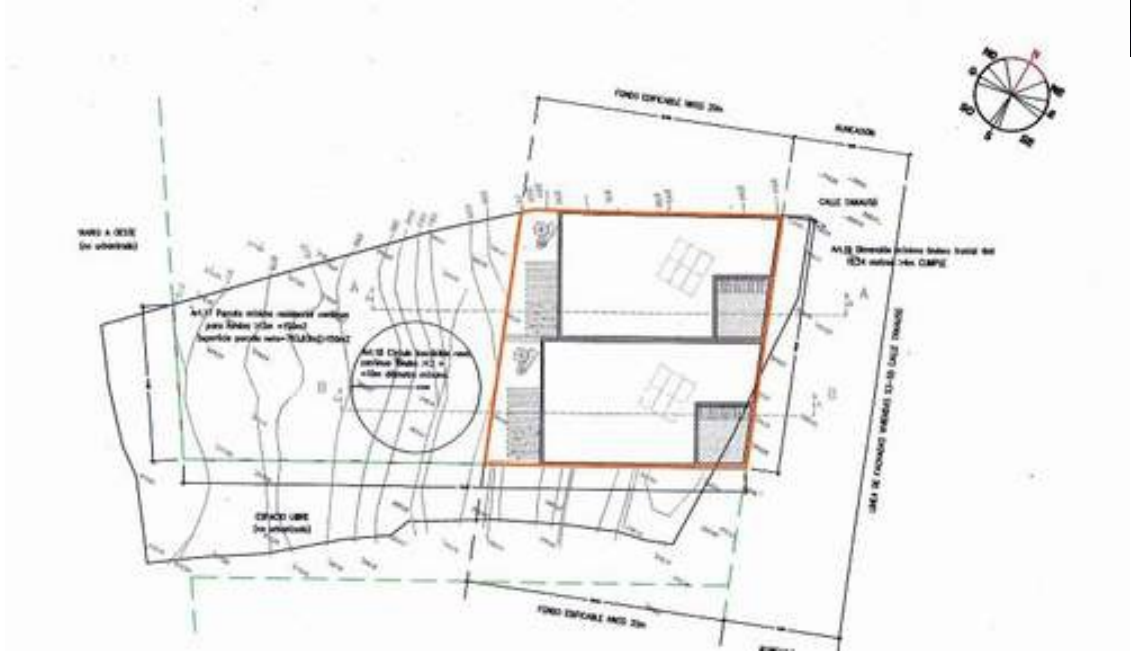

Alle Angaben ohne Gewähr. • La empresa no se responsabiliza de los datos consignados. • All informations without guarantee.

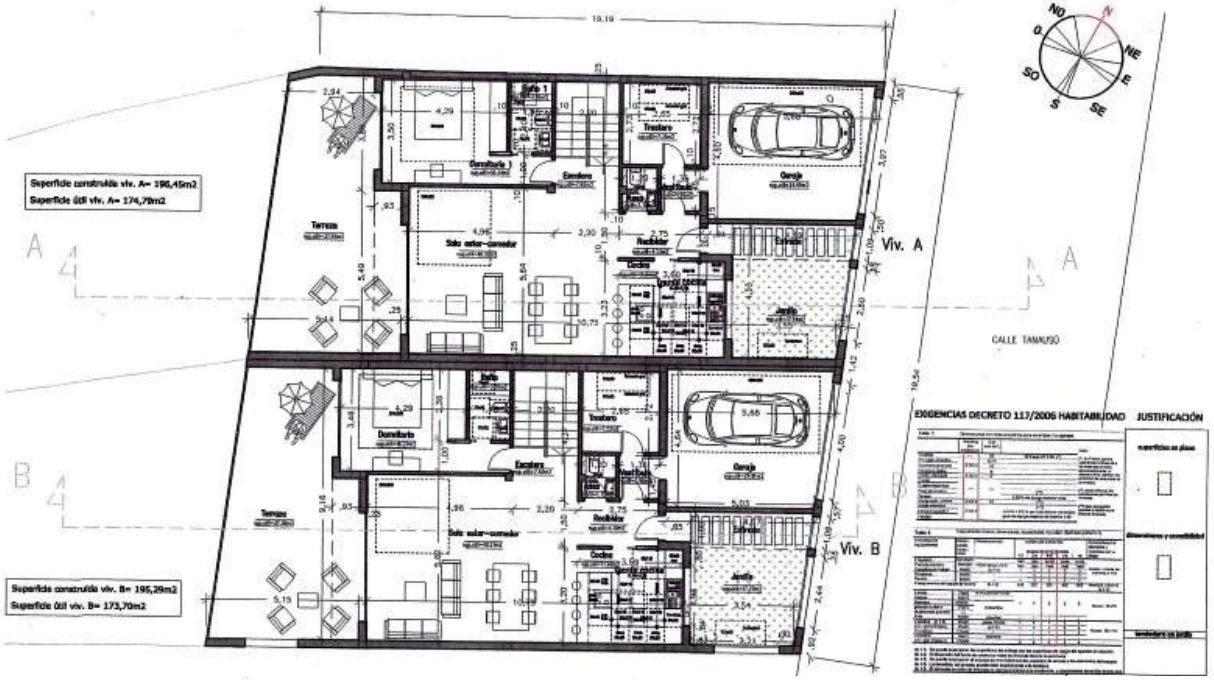

Planta baja

Untere Etage

Lower floor

Planta 1

Oberer Stock

Upper floor

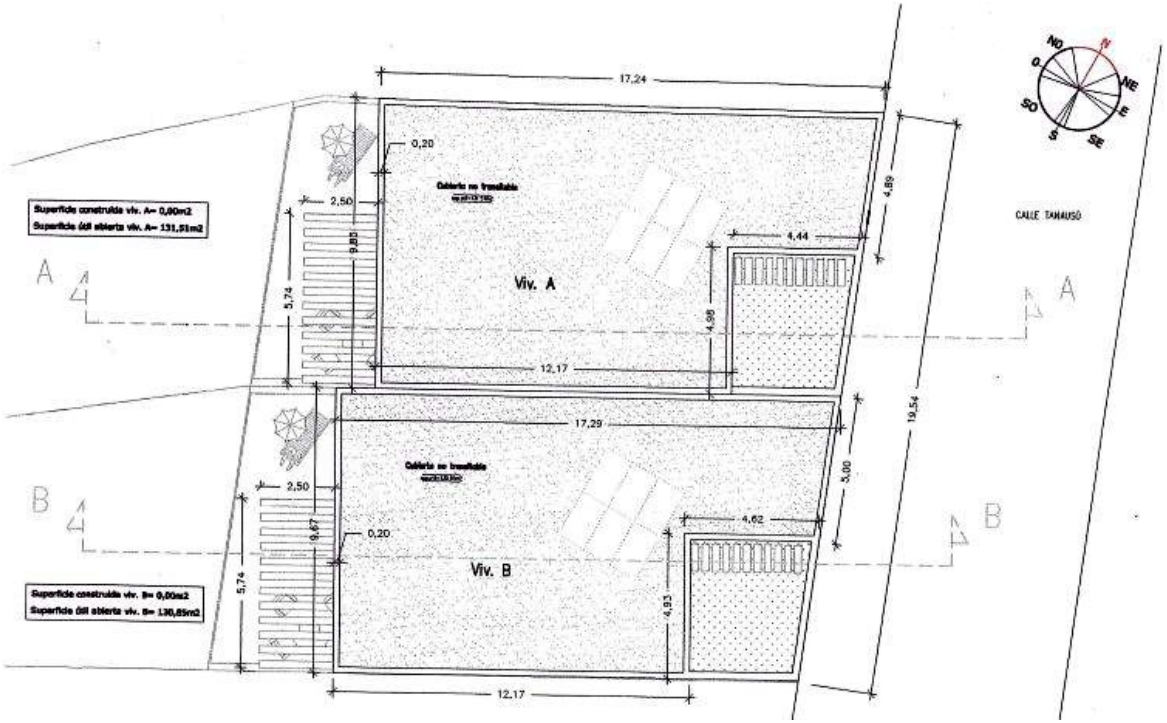

GOBIERNO DE ESPAÑA — MINISTERIO DE HACIENDA Y FUNCIÓN PÚBLICA — SECRETARÍA DE ESTADO DE HACIENDA — DIRECCIÓN GENERAL DEL CATASTRO

CONSULTA DESCRIPTIVA Y GRÁFICA DE DATOS CATASTRALES DE BIEN INMUEBLE

Referencia catastral: 2794656CS3329N0001OA

DATOS DESCRIPTIVOS DEL INMUEBLE

Localización:

CL TANAUSU 56

38434 ICOD DE LOS VINOS [MANCHA LA] [S.C. TENERIFE]

Clase: URBANO

Uso principal: Suelo sin edif.

Superficie construida:

Año construcción:

PARCELA

Superficie gráfica: 1.124 m2

Participación del inmueble: 100,00 %
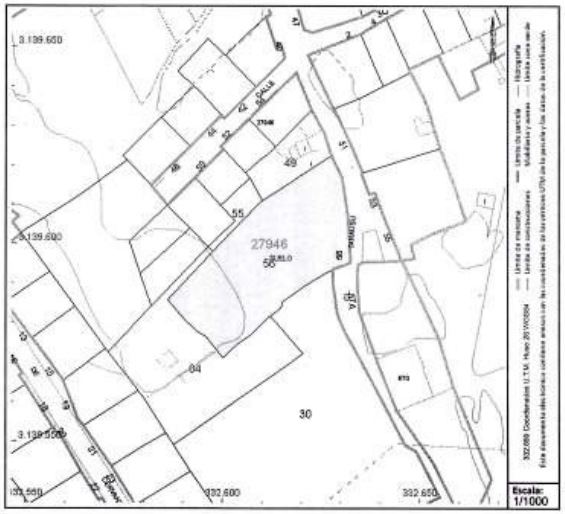
Tipo: